

---

# **Bürgerinformationsveranstaltung**

## **06. Mai 2024**

### **zum Ausbau der Ortsdurchfahrt**

### **K 92 in Oberwesel**

### **Stadtstraße „Heumarkt“**



## Inhaltsverzeichnis:

1. Übersicht über die betroffene Straße „Heumarkt“
2. Beschreibung der Bauarbeiten
3. Vorstellung der Beteiligten
4. Straßen-Eckdaten
5. Auftragsvolumen
6. Bauzeitenplanung
7. Bauabschnitte
8. Verkehrsführung

## Ortslage Oberwesel





## Ortslage Oberwesel

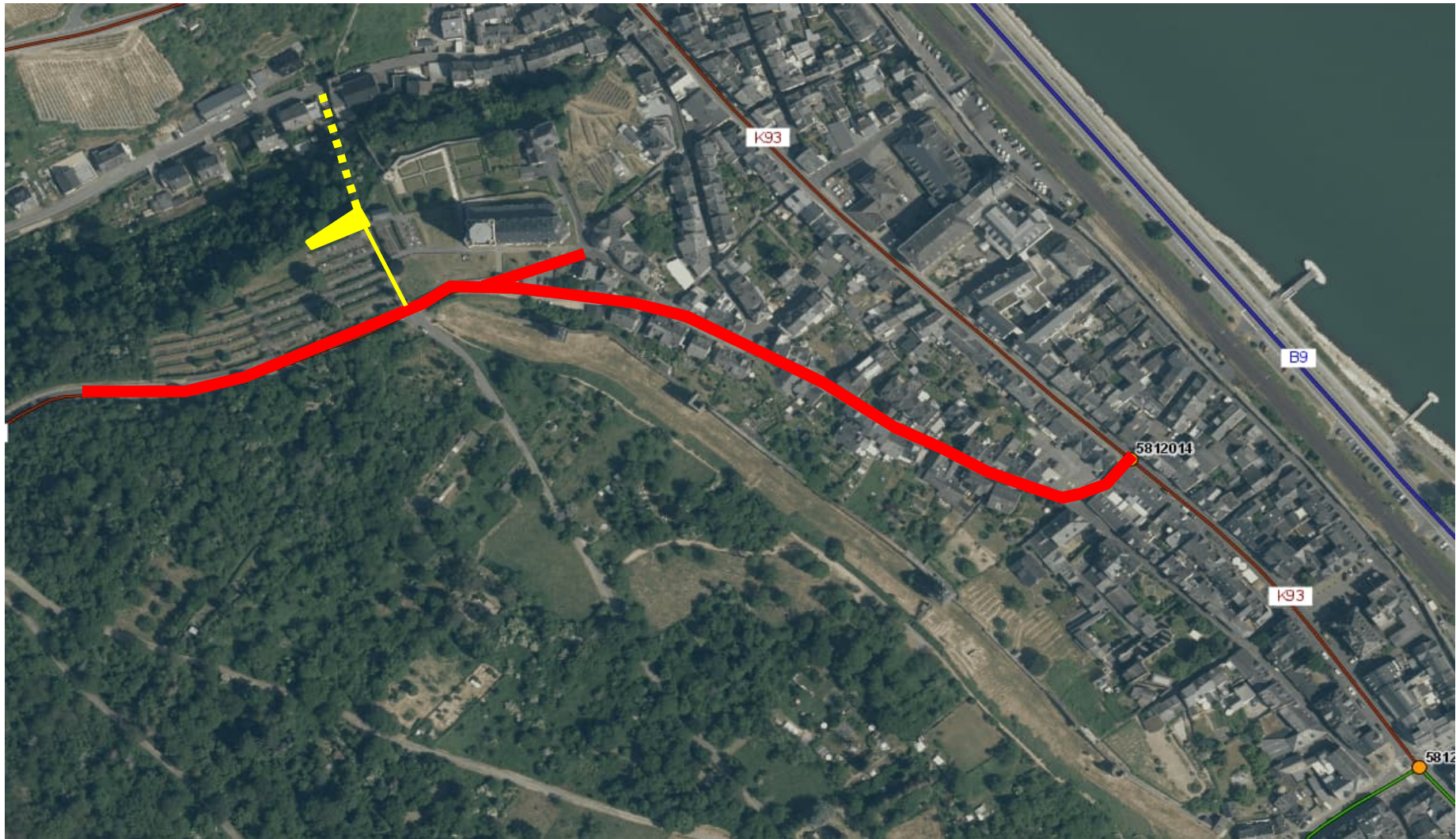

**Der Ausbau der Kreisstraße wird als Gemeinschaftsmaßnahme ausgeführt.**

### **Los 1**

- **Straßenbau; Landkreis Rhein-Hunsrück**
- **Straßen- u. Gehwegebau; Stadt Oberwesel**

### **Los 2**

- **Erneuerung der Außengebietsentwässerung;  
Landkreis Rhein-Hunsrück u. Stadt Oberwesel**

### **Los 3**

- **Erneuerung des Mischwasserkanals;  
Verbandsgemeindewerke Hunsrück-Mittelrhein**

### Los 4

- **Tiefbauarbeiten zur Erneuerung der Straßenbeleuchtung;  
Stadt Oberwesel**

### Weitere Leistungen Dritter

- **Leitungsbauarbeiten & Leitungssicherung der Westnetz (Strom&DSL)**
- **Leitungsbauarbeiten & Leitungssicherung der Telekom**
- **Leitungsbauarbeiten & Leitungssicherung der Vodafone**
- **Leitungsbauarbeiten & Leitungssicherung des Rhein-Hunsrück-Wasser  
Zweckverbandes**

**Auftragnehmer:**

**Fa. Walter Feickert GmbH**  
**Hermann-Stoll-Straße 1, 35781 Weilburg**  
**Bauleiter: Herr Jan Kohlhauer**  
**Polier: Herr Jörg Göbel**

**Los 1 Straßenbau**

**Projektleitung**

**Landesbetrieb Mobilität Bad Kreuznach**

**Straße/Gehwege:**

**Projektleitung: Frau Tina Priese**  
**Projektabschluss: Herr Jens Franzmann**

**Bauüberwachung:**

**Master-Straßenmeisterei Simmern**  
**Leiter der MSM: Eckhardt Hecht**  
**Baubetreuung: Herr Carsten Gundermann**

#### Los 2 Außengebietsentwässerung

##### **Projektleitung**

**Landesbetrieb Mobilität Bad Kreuznach**

**Projektleitung: Frau Tina Priese**

**Projektanwicklung: Herr Jens Franzmann**

##### **Bauüberwachung:**

**Ingenieurbüro Berres**

**Herr Christian Böhm**

#### Los 3 Mischwasserkanal und Los 4 Straßenbeleuchtung:

##### **Projektleitung**

**Verbandsgemeinde/-werke**

**Hunsrück-Mittelrhein**

**Projektleitung: Frau Jitka Nick**

##### **Bauüberwachung:**

**Ingenieurbüro Berres**

**Herr Christian Böhm**



- **Straßenausbau von ca. 520 m Fahrbahn mit einer Fahrbahnbreite von ca. 4,00 bis 5,00 m**
- **Herstellung von gepflasterten Seitenbereichen und eines Gehweges in einem Teilbereich**
- **einmündende Gemeindestraßen werden bis Ende Ausradiusradius ausgebaut bzw. lage- und höhenmäßig angeglichen**
- **vorhandenen Zufahrten, Zugänge, Wirtschaftswege, Hofflächen usw. werden ebenfalls angeglichen.**

## Lageplan 1:

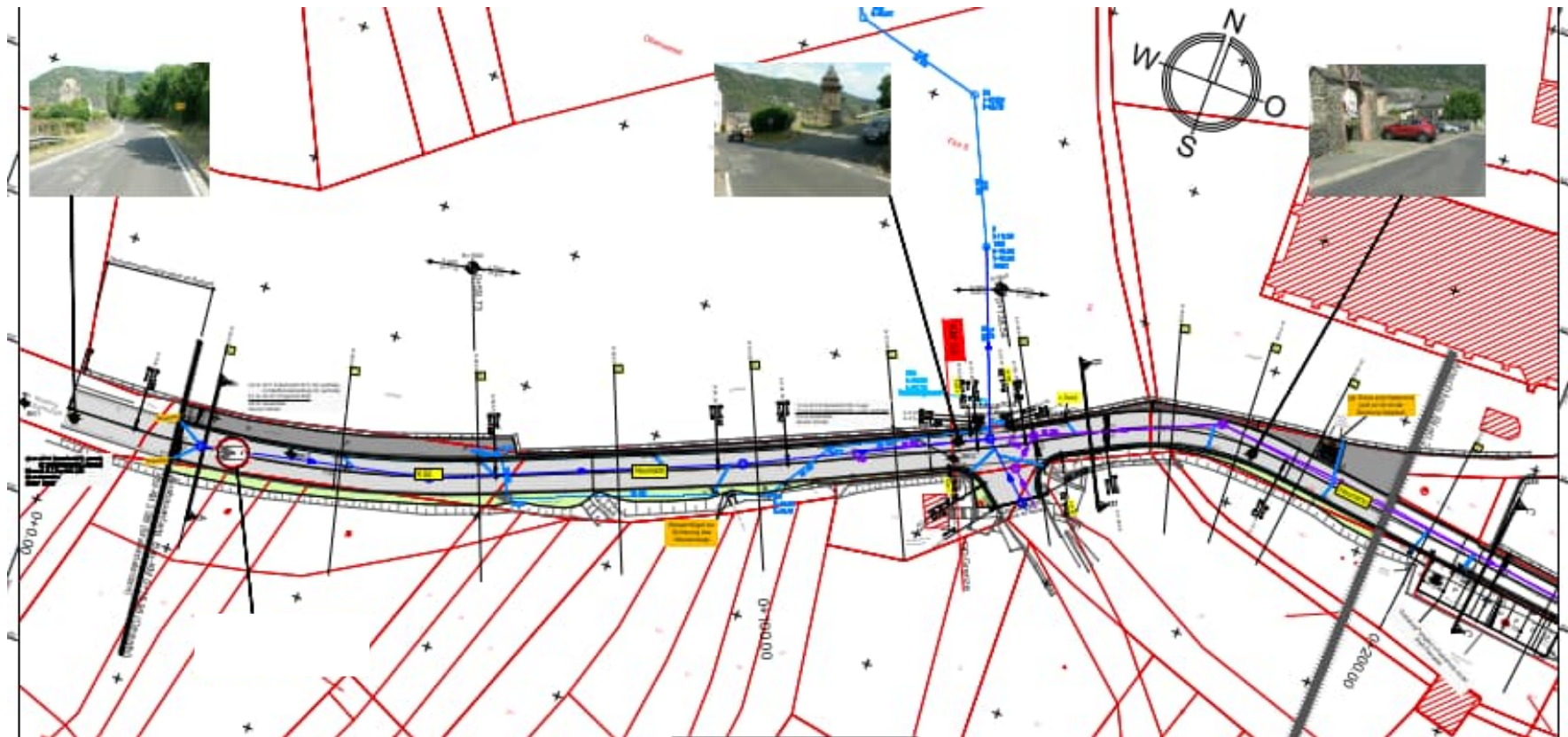

## Lageplan 2:





## Lageplan 3:

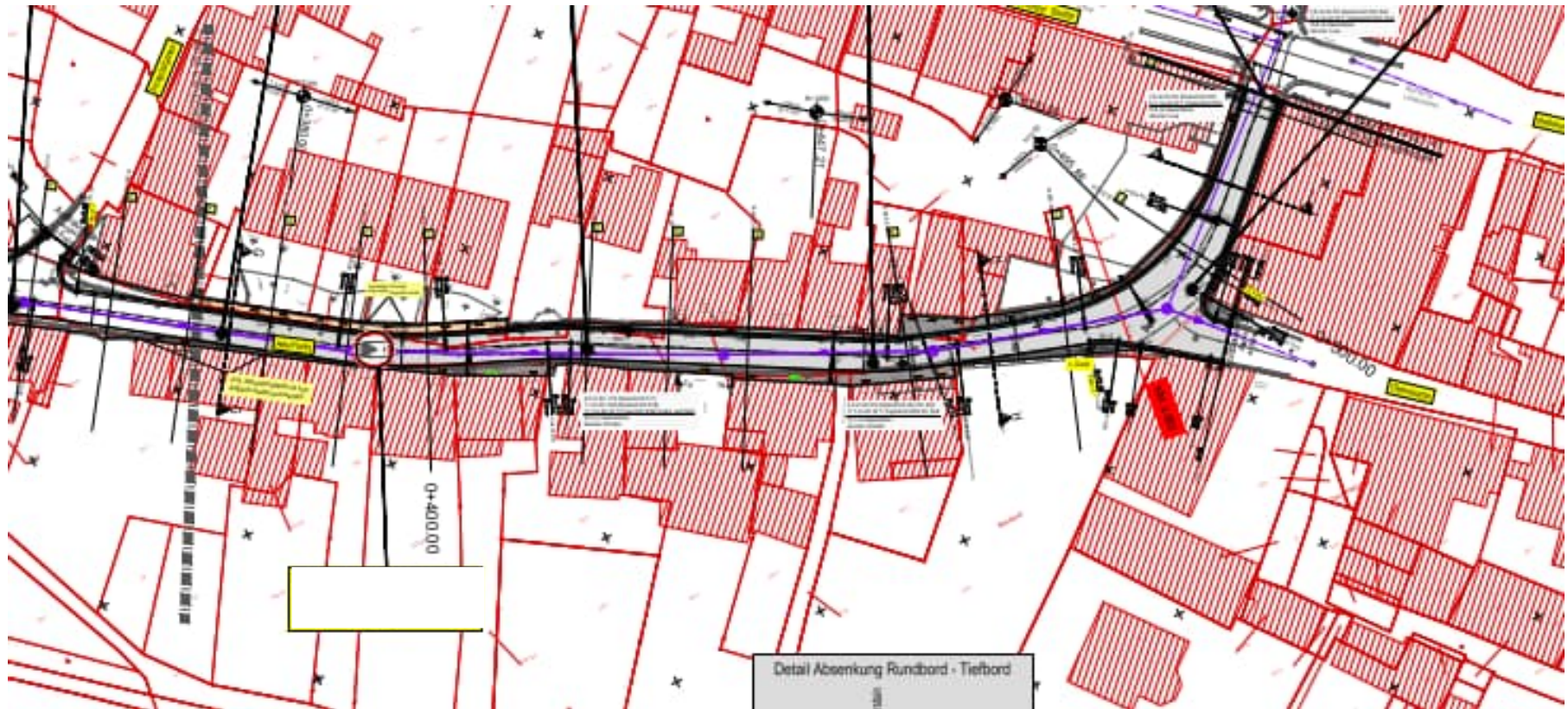

## Regelquerschnitt Fahrbahn

Ausbauanfang - St. 0+200,00

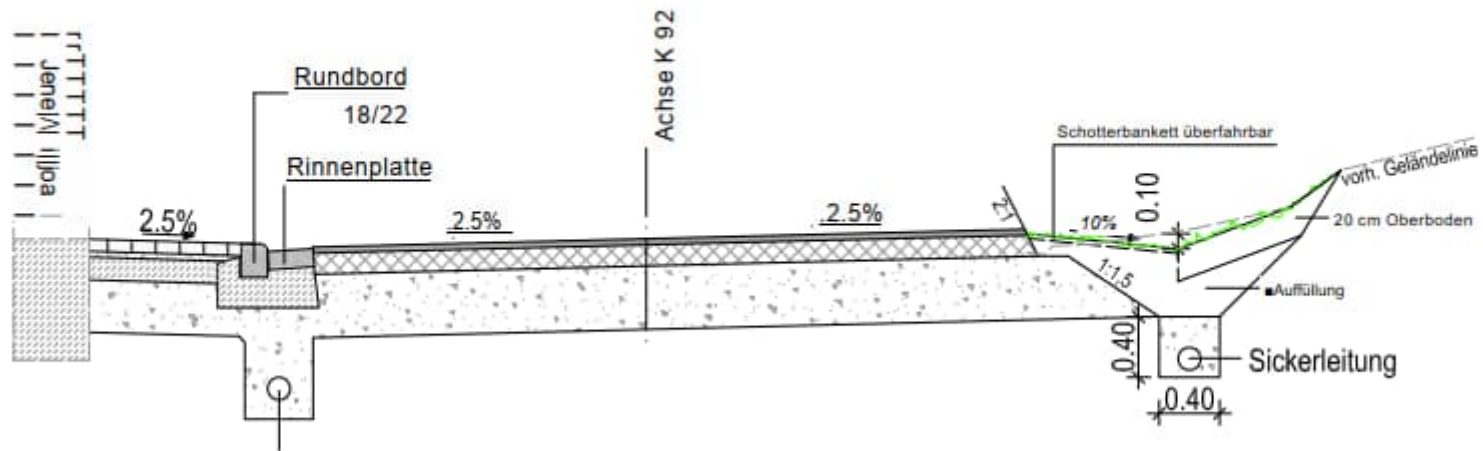



## Regelquerschnitt Fahrbahn

St. 0+200,00 - St. 0+500,00

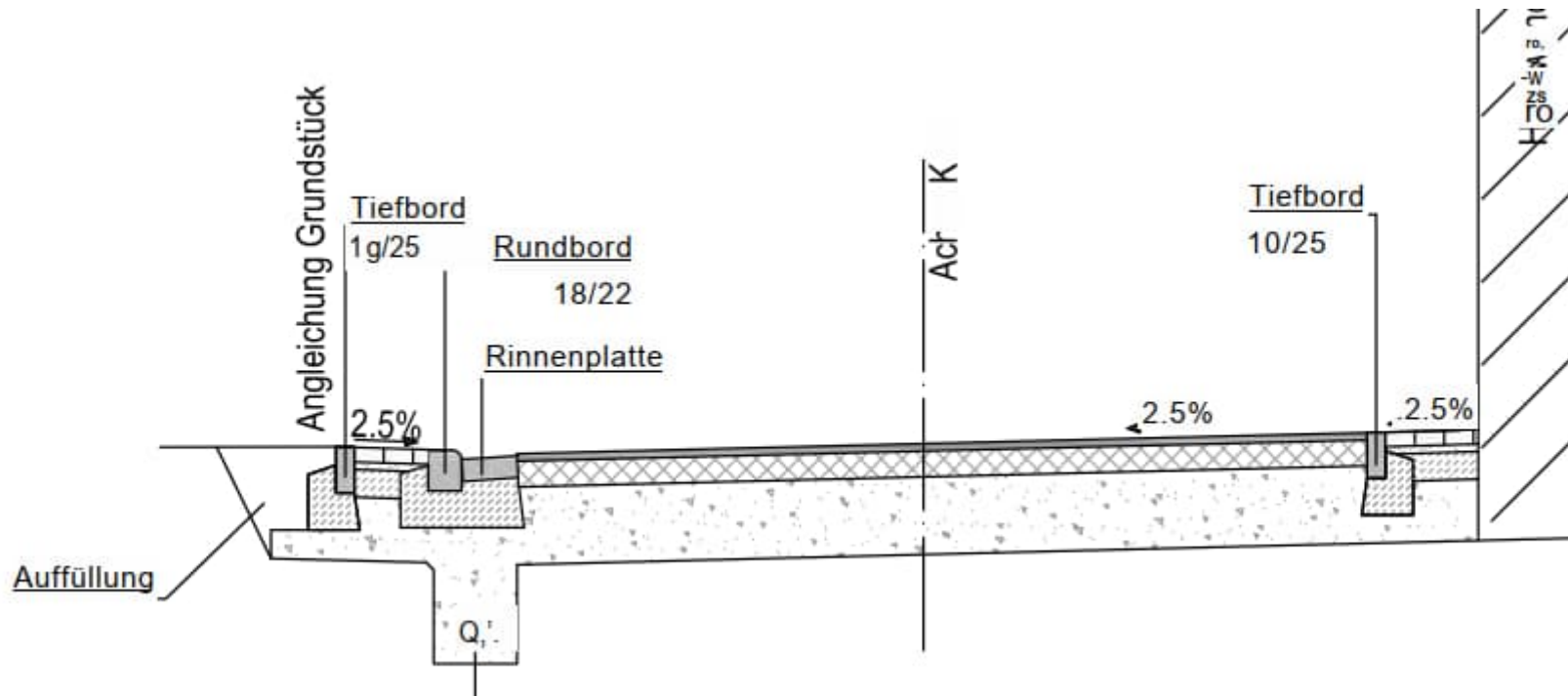

## Regelquerschnitt Fahrbahn

St. 0+500,00 - Ausbauende

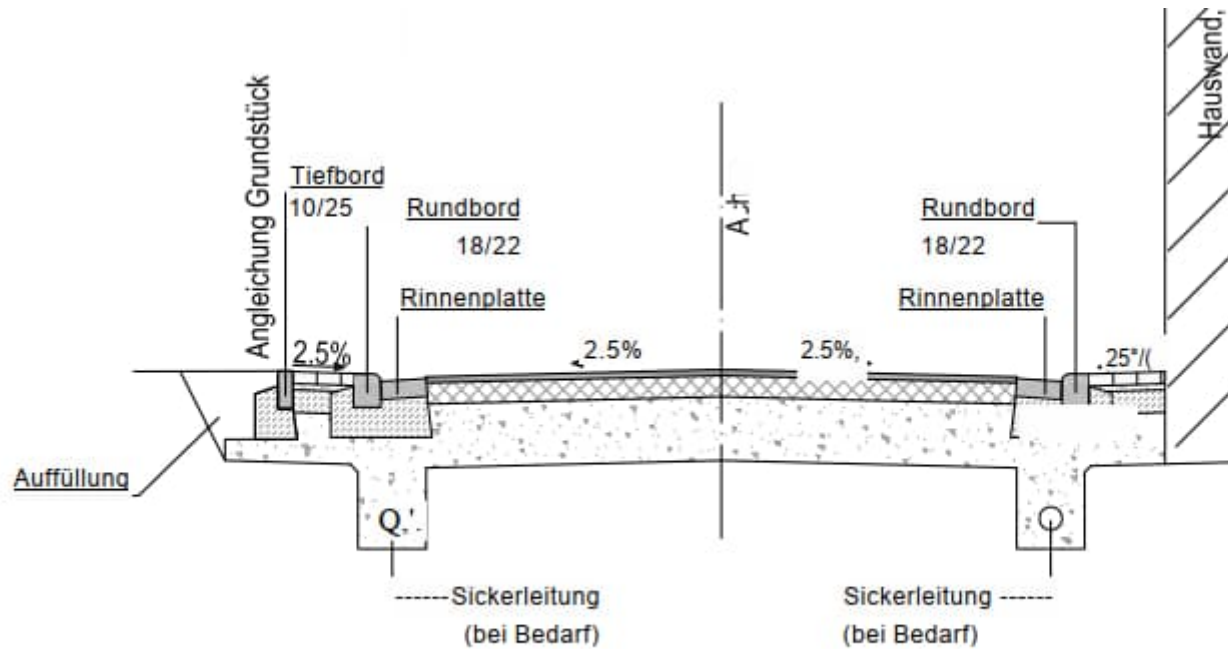

### Los 1 Ausbau K 92

Landkreis Rhein-Hunsrück	~ 1.100.000,00 EURO
Stadt Oberwesel	~ 240.000,00 EURO
Land Rheinland-Pfalz	~ 20.000,00 EURO

### Los 2 Regenwasserkanal

Landkreis Rhein-Hunsrück	~ 420.000,00 EURO
Stadt Oberwesel	~ 340.000,00 EURO

### Los 3 Mischwasserkanal

VG-Werke Hunsrück-Mittelrhein	~ 740.000,00 EURO
-------------------------------	-------------------

### Los 4 Straßenbeleuchtung

Stadt Oberwesel	~ 160.000,00 EURO
-----------------	-------------------

**Gesamtsumme K 92** ~ 3.020.000,00 EURO

**Baubeginn:** 03.06.2024

**Bauzeit:** ca. 15 Monate

**Betriebsferien:** 20.12.2024 10.01.2025

**Bauende:** Ende August 2025

**Jourfixtermin:** einmal wöchentlich während der Bauphase

- **Vollsperrung der Fahrbahn K 92**
- **Aufteilung in 3 Ausbauabschnitte zum Ausbau der K 92**
- **Ausbauabschnitte mit einer Länge von ca. 130-200 m**
- **Zus. 4. Bauabschnitt zur Deckschichtsanierung im Einmündungsbereich K 92 / K 93 (Heumarkt / Koblenzer Str.)**
- **Umleitung des Kraftfahrzeugverkehrs über die L 220 (Engehöll)**
- **Ausgenommen sind Rettungsfahrzeuge und soweit möglich Anliegerverkehr.**

**Entsorgungsfahrzeuge gemäß gesonderter Regelung mit den Abfallwirtschaftsbetrieben (evtl. Sammelstellen).**

**Der Linienverkehr erfolgt über die Umleitungsstrecke.  
Die Aushänge der Busbetriebe sind hier zu beachten.**



- Vollsperrung der Fahrbahn K 92**

Bauabschnitt	Von Netz-knoten	Nach Netz-knoten	Von ca. BK	Nach ca. BK	Baulänge ca.
K 92 Ausbau der OD Oberwesel	5812 047	5812 014	0+000	0+135	135 m
K 92 Ausbau der OD Oberwesel	5812 047	5812 014	0+320	0+520	200 m
K 92 Ausbau der OD Oberwesel	5812 047	5812 014	0+135	0+320	185 m
Deckschichtsanierung KNP K 93/K92	5812 014	5812 014	KNP -15 m	KNP +15m	30m

### Ausbaureihenfolge :

- Bauabschnitt von Bauanfang „Damscheid“ bis „Hardtweg“ inkl. Los 2  
Außengebietsentwässerung und Regenrückhaltung im Bereich des Friedhofs**
- Bauabschnitt von Kölnische Turmgasse (H-Nr. Heumarkt 38)  
bis zum Bauende K 93 „Koblenzer Str“**
- Bauabschnitt von „Hardtweg“ bis zur Einmündung „Kölnische Turmgasse“**
- Bauabschnitt Einmündung K 92/ K 93 (Deckschichtsanierung)  
im Zuge des 2. BA (Herbstferien)**

Los 2 Außengebietsentwässerung;  
Durchführung mit 1. BA

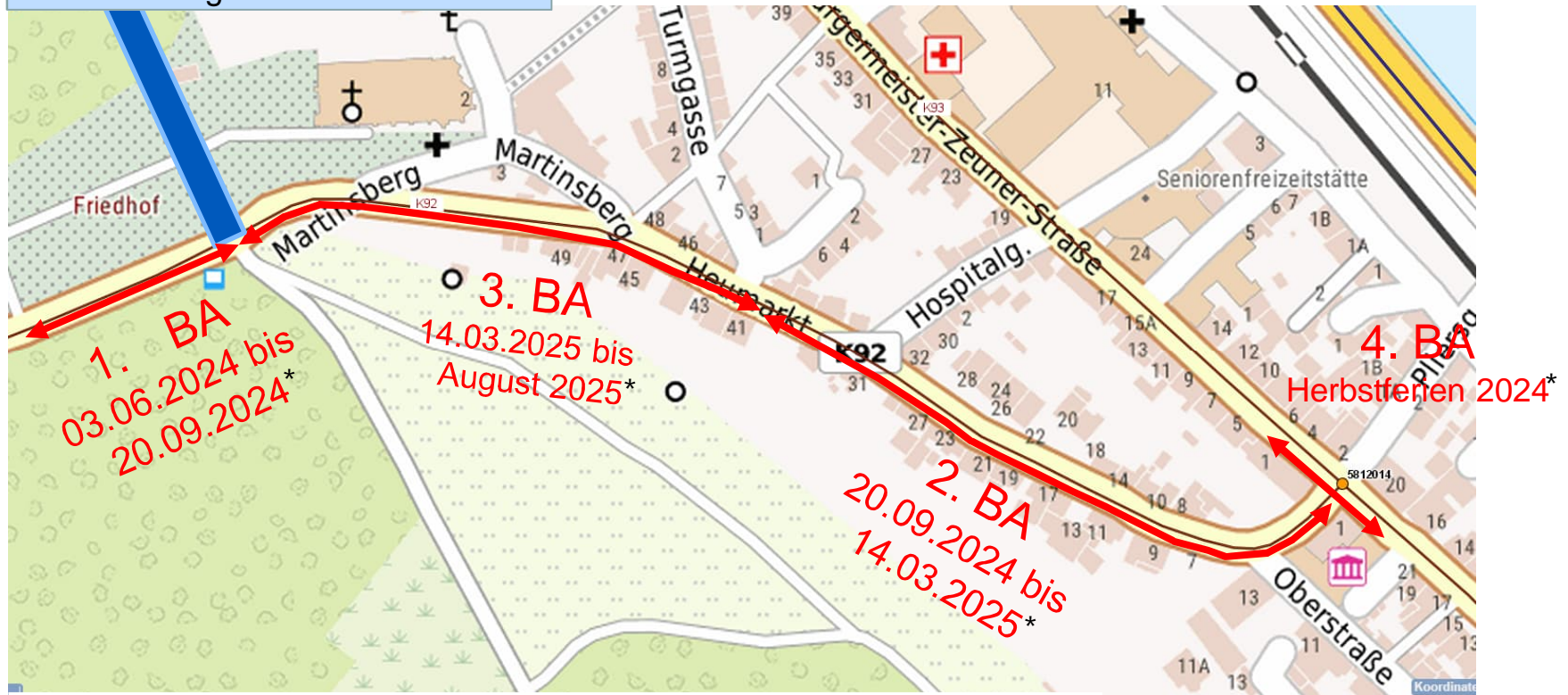

\*Die aufgeführten Bauzeiträume können sich durch bauliche Unwägbarkeiten und Witterungsbedingt entsprechend verzögern.

### Umleitungen:

#### Umleitungsstrecke Kraftfahrzeuge:

- **K 92 in Oberwesel → über K 93 in Richtung L 220 → L 220 in Richtung Wiebelsheim bis K 92 → K 92 nach Damscheid und umgekehrt.**

## Umleitung Kraftfahrzeuge

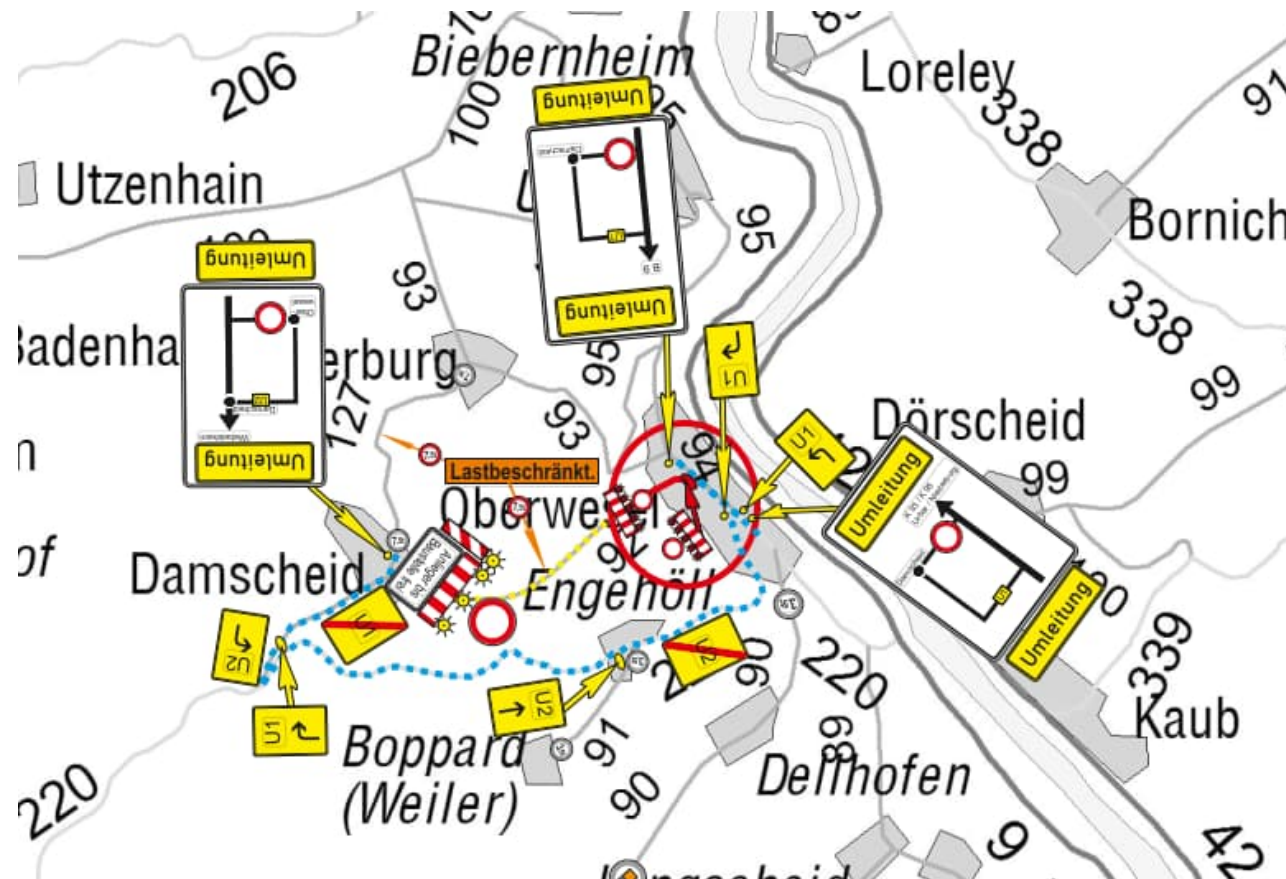



Bei Fragen können Sie sich gerne  
an uns wenden!

